うりずんの海
ー沖縄は屈しないー

原詩　沖　士介
編詩・作曲　会沢芽美

力強く

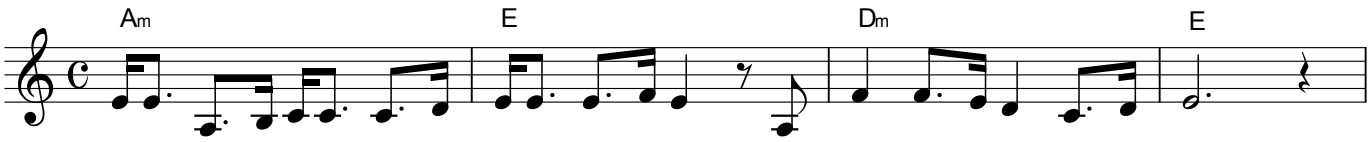

てつのあらーしのいくさばの　かたーーすみーで
辺野古の土地もこのーうみも　われらのいのーち
大浦湾のしずーーかな　なみーのうえーで

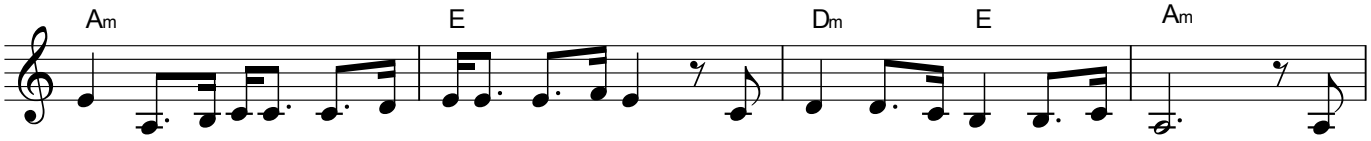

月桃ーのはなはさいていた　しずかにさいていた　う
銃剣のちからでうばわれた　わすーれまーじう
日米ーのはたが荒れている　荒れくるっている　う

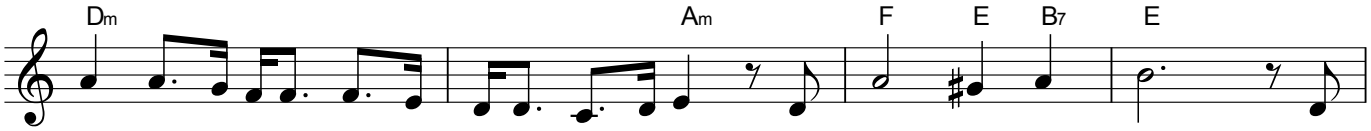

りずんのうみはないている　ないている　キャ
りずんのうみはないていた　ないていた
りずんのうみはいかっている　いかっている

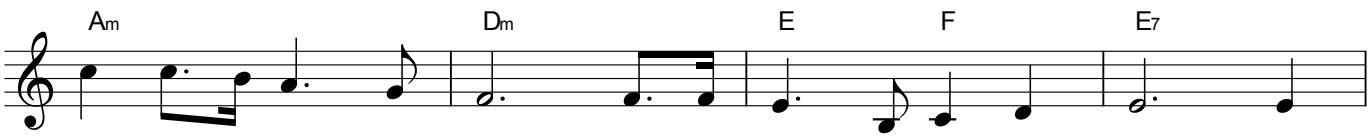

ンプシュワブをわれらにかえせ　辺

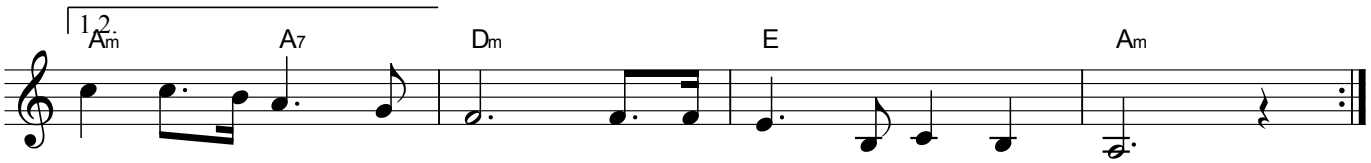

野古のうみをわれらにかえせ

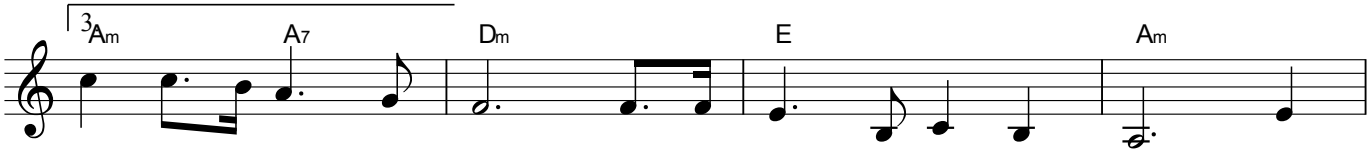

野古のうみをわれらにかえせ　辺

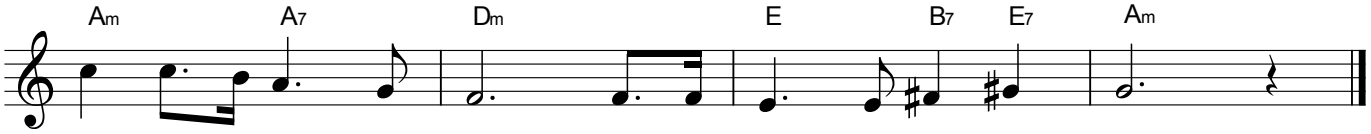

野古のうみをわれらにかえせ